



# O PROJETO

Jornal

Orgão de divulgação da Associação dos Engenheiros, Arquitetos e Agrônomos de São Carlos

Ano XVII - nº 6

São Carlos, 07/2016



## Mostra de arquitetura terá abertura dia 2 de novembro

A 2ª Mostra de Arquitetura da AEASC terá sua abertura no shopping Iguatemi e depois passará por outros locais da cidade. Esta edição privilegia um olhar sobre o Patrimônio Histórico de São Carlos. Além dos profissionais da arquitetura, conta com três profissionais especialistas na área de patrimônio histórico que apresentarão painéis.

Pág. 04

### AEASC FIRMA INÚMEROS CONVÊNIOS PARA ASSOCIADOS

Fazer parte da AEASC tem inúmeras vantagens e dentre elas está a quantidade de convênios que foram firmados nas mais diversas áreas. Sempre procurando levar benefícios aos associados e oferecer opções de produtos. Os convênios podem ser contratados na secretaria da AEASC.

Pág. 02

### ESPAÇO CREA: IMPORTÂNCIA DA ART

A anotação de Responsabilidade Técnica é de fundamental importância, tanto para quem contrata como para o profissional contratado. As ARTs asseguram a prestação do serviço, garante a contratação de profissional habilitado, além de permitir que este tenha garantido seu acervo técnico e propriedade intelectual da obra.

Pág. 07

### CASA SOCIAL APRESENTA PROJETO DO PÁTIO NOSSO LAR

Com paisagismo integrativo no lugar de muros, com finalidade pedagógica, de redução térmica, embelezamento e convívio, projeto apresentado e aprovado pela entidade vai privilegiar o lúdico e agora entra na fase de captação de recursos.

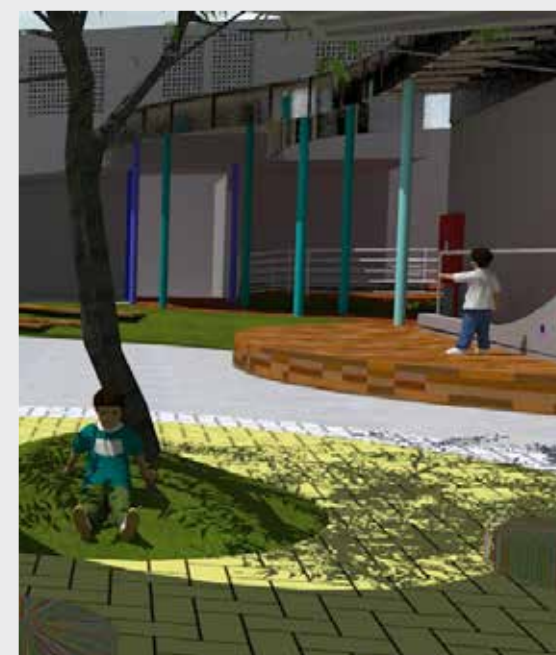

Pág. 03

## SALÃO DE EVENTOS



SEU EVENTO FICA AINDA MAIS INESQUECIVEL NO SALÃO DE EVENTOS DA **AEASC**

**PREÇOS ESPECIAIS PARA SÓCIOS AEASC!**

**Ligue (16) 3368-1020**

Confira nossos valores e agende uma visita sem compromisso!



## Editorial

Fico muito feliz em dizer o quanto é prazeroso ver uma ideia ser colocada em prática e observar que o comprometimento das pessoas pode construir algo tão importante. É o que estamos vendo nos esforços dos profissionais que abraçaram a ideia da **Casa Social! Reuniões semanais, encontros no Nosso Lar pra discussão dos projetos com todos os envolvidos, de forma a materializar juntos uma estrutura bacana para as crianças, que incorpore todos os elementos necessários ao seu desenvolvimento, em prol de um ambiente que aconchegue e tenha todas as estruturas necessárias ao seus plenos desenvolvimentos!**

Nessa edição também você vai ficar por dentro do andamento da II Mostra de Arquitetura, que vai ter sua abertura no dia 2 de Novembro, no Shopping Iguatemi. Encabeçada de forma exemplar pela nossa Vice-Presidente de Arquitetura, **Helena Frasnelli**, e temos a certeza que não teremos outro resultado que senão o sucesso total, tal como foi a que ocorreu no ano passado. Aos profissionais arquitetos que têm interesse em participar, ainda dá tempo de fazer a sua inscrição!

Se atentem também a nossa matéria sobre nossos convênios. Estes são esforços para tornar a AEASC mais atrativa e participante na vida e nas necessidades dos nossos associados.

Boa leitura a todos!

**Douglas Barreto**  
Presidente em exercício

## O PROJETO

### Expediente:

O Jornal O PROJETO é publicação mensal e de distribuição gratuita da Associação dos Engenheiros, Agrônomos e Arquitetos de São Carlos, AEASC.

**Editoração:**  
Inka Estúdios/São Carlos-SP  
(16) 3201-5551

**Direção de Arte:**  
Fernando Borges D'Antonio  
**Jornalista Responsável:**  
Nívea Maria Noriega Lopes

**Redação:**  
Marina A. Dulcini Demarzo  
Nívea Maria Noriega Lopes  
Stela Martins

**Revisão:**  
Marina A. Dulcini Demarzo  
**Tiragem:** 2100 exemplares

# AEASC assina diversos convênios em diversas áreas

**Objetivo é beneficiar os associados e oferecer opções de produtos**

Além de participar de uma entidade que defende e representa os interesses dos profissionais associados, fazer parte da Associação dos Engenheiros, Arquitetos e Agrônomos de São Carlos (AEASC), ainda tem inúmeras vantagens, pois pensando em levar benefícios aos associados, a diretoria sempre está formalizando convênios nas mais diversas áreas, desde saúde até educação, passando por linhas de crédito e seguro de vida e de responsabilidade profissional.

Se você ainda não conhece todos os convênios que a AEASC tem, fique por dentro, e se você já sabe, sempre é bom lembrar:



### Unicep

Desconto de 10% para cursos de graduação e 30% para cursos de pós-graduação lato sensu e de extensão universitária para sócios AEASC.



### São Francisco Saúde

Planos para Pequenas e Médias Empresas (a partir de 2 vidas seguradas): descontos especiais para sócios e seus dependentes, abrangência local e regional (Araraquara e Ribeirão Preto).



### Caixa Econômica Federal

O Crédito Imóvel Próprio Caixa é uma linha de crédito destinada a cliente Pessoa Física, concedido mediante alienação fiduciária de bem imóvel dado em garantia da operação. O recurso não possui destinação específica, ou seja: você pode utilizar para o que desejar.



### CCAA

O CCAA São Carlos fechou convênio com a diretoria da AEASC para que tanto os associados quanto seus dependentes diretos possam ter 30% de desconto nas parcelas de qualquer um dos cursos de Inglês. As matrículas estão abertas para os cursos nos mais diferentes níveis e com turmas a partir de quatro anos de idade. O CCAA fica na Av. Dr. Carlos Botelho, 2289



### CIEE

O Centro Integrado Empresa Escola oferece para sua empresa associada AEASC preços diferenciados para contratação de estagiários.



### Serit – Seguro de vida

Sabemos que seu trabalho é a conquista diária da sua independência. Mas se, por conta de um acidente ou doença, você precisar se afastar, a Seguros Unimed garante uma indenização enquanto se recupera. O SERIT Modular é um seguro de renda desenvolvido para profissionais liberais e autônomos.

Conheça todos os benefícios de um seguro de vida que vai proteger o seu maior patrimônio: a sua família



### Uniodonto

Aproveite o preço exclusivo e carência zero para associados da AEASC no melhor convênio odontológico de São Carlos, válido para os sócios e familiares. Cobertura completa em exames, tratamentos, diagnósticos, cirurgia, perionodontia, próteses, canal, dentifrica, prevenção e urgência. Carência Zero para quem formalizar o contrato no

mês de agosto. A mensalidade é R\$ 33,78 por pessoa e a taxa de inscrição é R\$ 20,00.

Para assinar o contrato é necessário levar os seguintes documentos

Titular: CPF, RG, Comprovante de Endereço, Cartão Nacional de Saúde. Dependentes: CPF, RG, Certidão de Casamento, Certidão de Nascimento (Menores de 5 anos), Cartão Nacional de Saúde.



### Unimed FAEASP

A Federação das Associações de Engenheiros e Arquitetos do Estado de São Paulo oferece aos seus associados preço exclusivo no plano Unimed de abrangência nacional. Acesse o site da FAEASP e confira a tabela de preços.



### PYXIS

A Pyxis é uma Corretora de Seguros que tem a missão de garantir a proteção patrimonial e pessoal de seus Clientes, bem como a continuidade de seus negócios através do atendimento personalizado. Em convênio firmado com a AEASC oferece 12% de desconto no Seguro de Responsabilidade Civil Profissional.



### FGV

MBA Executivo, Pós graduação e cursos de curta duração 20% de descontos nos cursos para sócios AEASC.

Para contratar qualquer um desses convênios ou quiser mais informações deve procurar por **Mirella**, na Secretaria da AEASC ou pelos telefones **3419-4666** ou **3368-1020**.

ACOMPANHE  
NOSSAS PALESTRAS  
AO VIVO

Em parceria com a INKA Estúdios, a AEASC disponibiliza todo o conteúdo das palestras via internet. Para ficar por dentro das novidades curta a nossa página no Facebook, e assine nosso Canal do Youtube!



LINK AO VIVO



www.youtube.com/c/AeascSãoCarlos



www.facebook.com/AEASC



# Casa Social apresenta projeto do pátio Nosso Lar

Com utilização de soluções ecológicas e priorizando o lúdico, o projeto deve ter início nos próximos dias



Após o lançamento do Projeto em março deste ano, a equipe de profissionais da AEASC (Associação dos Engenheiros, Arquitetos e Agrônomos de São Carlos) começou a convidar profissionais das mais diversas áreas e começaram a atuar no que denominaram de primeira fase. *“De maio até meados de julho fizemos a parte investigativa que seguiu o seguinte percurso: diretrizes para intervenções segundo graus de prioridade analisados em conjunto com a administração da entidade: telhado e pátio. Além disso, realizamos diversas reuniões e visitas à entidade para a análise das suas condições físicas atuais, levantamentos, entrevistas e observação das rotinas diárias e a partir daí definimos o plano de necessidades”*, conta a arquiteta Yara Santucci, umas das coordenadoras do grupo.

## Segunda fase

A partir da conclusão dessas atividades, os profissionais partiram para a chamada segunda fase, de Estudo Preliminar e Anteprojeto, prevendo soluções como a interligação entre edificação da creche e refeitório com eliminação dos desníveis de piso por meio de passarela contínua, proteção da intempérie por meio de cobertura translúcida. *“Buscamos também aspectos de conforto e acessibilidade ao longo de todo o espaço do pátio e aproveitamento do espaço amplo e ocioso para diversos ambientes de exploração pedagógica para até cinco turmas simultaneamente, ao invés de apenas uma por vez”*, explica Yara

De acordo com o projeto, foi criada uma área de deck lúdico para

turma do berçário e quatro áreas para turmas de 2 a 4 anos, sendo uma em parque de areia com playground e três em círculos ao redor de árvores com pisos em cores distintas ('discos') e coberturas translúcidas posicionadas segundo insolação local.

Yara diz que pensaram em paisagismo integrativo no lugar de muros, com finalidade pedagógica, de redução térmica, embelezamento e convívio. Criamos propostas lúdicas ao longo de todos os espaços por meio de contrastes entre texturas, pista de triciclo por entre os 'discos', pátio com palco em deck suspenso. *“Todas são soluções de baixo custo com coberturas leves de policarbonato em estrutura de metalon, pisos em concreto estampado, bloco intertravado sobre piso existente, jardins de baixíssima manutenção, e também soluções ecológicas, pois privilegiamos madeira plástica para decks, mobiliário de pneus, piso drenante e áreas verdes”*.

## Terceira fase

Os trabalhos entraram na terceira fase, a orçamentária que antecede o projeto executivo e visa definir as especificações de materiais em função de critérios de melhor custo-benefício levando em conta critérios de segurança, conforto, colocação e manutenção.

Para que o Projeto Casa Social deixasse de ser projeto e se tornasse real, chegando a esta fase, foi fundamental a união dos profissionais das diversas áreas e também da chegada dos estagiários das Universidades Unicep e UFSCar.

## Confira quem são eles:

### Arquitetos:

**Helena F. Fernandes**  
vice-presidente de arquitetura da AEASC e coordenadora geral da Casa Social.

**Yara Santucci**  
Coordenadora do projeto

**Sérgio Galego**  
Coordenador do projeto

**Adriana Freyberger**  
Professora da Unicep

**Roberta Rebello**  
arquiteta orçamentista

**Luciana Locachevic**  
maquete física

**Thaisy Vollet**  
maquete eletrônica

### Engenheiros:

**Oswaldo A. Mussarelli**  
coordenação de inspeção diagnóstica estrutural do telhado

**Edgar Arana**  
inspeção elétrica do telhado

**Wilson Reis**  
inspeção de impermeabilização sob o telhado e estrutura de concreto

### Estagiárias:

**Pamela Balassone**  
Desenhos 2D

**Camila**  
Edificar Jr. UFSCar. – as built telhado

**Mayara Souza**

## FAÇA PARTE VOCÊ TAMBÉM

Agora o grupo **Casa Social** está em busca de patrocinadores e apoiadores que possam doar materiais ou trabalho. *“Mesmo sobra de construção, demolição são bem vindas, pois podem ser aproveitadas durante as outras fases do projeto, quando passaremos a mexer nos cômodos internos do Nosso Lar”*, enfatiza Yara, que ainda destaca *“quem quiser participar ou doar pode obter mais informações pelos telefones 3419-4666 ou 3368-1020 (AEASC) ou 3377-9800 (Nosso Lar)”*, finaliza Yara Santucci. ■

## Diretoria AEASC

**Biênio**  
2015-2016

**DIRETOR PRESIDENTE (Licenciado)**  
Eng. Agrônomo Giuliano Hildebrand Cardinali

**PRIMEIRO VICE-PRESIDENTE DE ENGENHARIA (Presidente em Exercício)**  
Eng. Civil Douglas Barreto

**SEGUNDO VICE-PRESIDENTE DE ENGENHARIA**  
Eng. Civil Agnaldo José Spaziani Junior

**VICE-PRESIDENTE DE ARQUITETURA**  
Arquiteta Helena Regina Frasnelli Fernandes

**VICE-PRESIDENTE DE AGRONOMIA**  
Eng. Agrônomo Alessandro Di Salvo

**PRIMEIRO SECRETÁRIO**  
Eng. Civil Dagoberto Dario Mori

**SEGUNDO SECRETÁRIO**  
Eng. Mecânico Diniz Amílcar Matias Fernandes

**PRIMEIRO TESOUREIRO**  
Eng. Eletricista Márcio Barcellos

**SEGUNDO TESOUREIRO**  
Eng. Civil Caio Gustavo Pereira Denari

### Diretor Social

**Titular:** Eng. Agrônomo Marcus Seabra de Castro  
**Adjunto:** Eng. Civil João Carlos Greco

### Diretor Cultural

**Titular:** Eng. Civil Caio Cesar Sacchi  
**Adjunto:** Eng. Agrimensor Diego Martins

### Diretor de Esportes

**Titular:** Eng. de Produção Fernando Blanco  
**Adjunto:** Eng. Civil Paulo Sérgio Luciano

### Diretor de Patrimônio

**Titular:** Eng. Civil André Rodrigues Moretti  
**Adjunto:** Eng. Eletricista Edgar Arana

### CONSELHO DELIBERATIVO

#### Conselheiros Titulares

1º Titular: Eng. Eletricista Carlos Roberto Perissini  
2º Titular: Eng. Civil Walter Barão França  
3º Titular: Eng. Civil José Carlos Paliari  
4º Titular: Eng. Civil Simar Vieira de Amorim  
5º Titular: Eng. Civil Rafael Sancinetti Momesso

#### Suplentes

1º Suplente: Arquiteta Viviani Locilento Sanches  
2º Suplente: Eng. Civil José Bernardes Felex  
3º Suplente: Eng. Civil João Henrique Salvino

#### Conselheiros do CREA-SP

Eng. Civil José Eduardo de Assis Pereira - AEASC  
Eng. Civil Douglas Barreto - UFSCar  
Eng. Civil Paulo César Lima Segantine - EESC/USP  
Eng. Agrônoma Juliana Maria Manieri Varandas - UNICEP

#### Conselheiro do CAU-SP

Arq. Reginaldo Peronti

#### Inspetor Chefe do CREA-SP UGI São Carlos

Eng. Civil Caio Gustavo Pereira Denari





## 2ª Mostra de Arquitetura da AEASC começa em novembro

**Abertura será no Shopping Iguatemi e depois outros locais receberão o evento**

A 2ª Mostra de Arquitetura da AEASC (Associação dos Engenheiros, Arquitetos e Agrônomos de São Carlos) já tem a data de abertura definida para o dia 2 de novembro, no Shopping Iguatemi, apresentando trabalhos de arquitetos da cidade de São Carlos.

Para Helena Frasnelli Fernandes, vice-presidente de arquitetura da AEASC e organizadora do evento, o objetivo da Mostra é propiciar à população o contato com as obras dos profissionais locais. Para isso cada profissional foi convidado a apresentar em painéis um trabalho de sua autoria com registro no CAU.

“Nesta edição da Mostra estamos privilegiando também um olhar sobre o Patrimônio Histórico de nossa cidade e para isso convidamos os arquitetos a apresentarem, num segundo painel, projetos que contemplem reformas ou revitalização de edifícios com importância histórica”, explica Helena.

A organizadora ainda conta que três profissionais especialistas na área de patrimônio histórico apresentarão painéis com abordagem sobre nosso patrimônio na construção da cidade e do indivíduo que nela habita.

As inscrições de profissionais que queiram expor suas obras podem ser feitas até dia 10 de setembro na sede da AEASC. Mais informações estão disponíveis também no facebook da AEASC.

Os projetos permanecerão expostos no Shopping Iguatemi até o dia 6 de novembro e depois a Mostra será levada a outros locais da cidade como USP, UNICEP e Pró-Memória. “Essa itinerância permite que públicos diversos tenham acesso às obras, como aconteceu em 2015 na 1ª Mostra”, lembra Helena Fernandes.

Tintas, Arte Técnica e Unicep.

Já confirmaram a participação os seguintes arquitetos: Ana Paula Japur, Antônio Sérgio Galego, Bruno Fontanetti, Daniel De Riggi, Gisele Martins/ Marina Donato, Helena R. Frasnelli Fernandes, Maurício Pacheco Terence, Paulo Monteiro, Reginaldo

Fernandes.

### A 1ª Mostra

No dia 15 dezembro de 2015, a 1ª Mostra de Arquitetura da AEASC foi aberta com um coquetel na sede da Associação dos Engenheiros, Arquitetos e Agrônomos de São Carlos, onde os painéis ficaram expostos por alguns dias.

Os trabalhos inscritos surpreenderam os organizadores pela diversidade de temas, desde construções residenciais até prédios públicos como o Observatório da UFScar, entre outros.

Foram apresentados 38 trabalhos de profissionais da cidade, entre arquitetos das universidades públicas e particulares e de instituições como a Prefeitura, por exemplo, e 6 estudantes de arquitetura. A maioria, projetos cujas obras já estão concluídas.

Na ocasião Helena F. Fernandes, arquiteta vice-presidente de Arquitetura da AEASC e coordenadora da I Mostra de Arquitetura da AEASC, disse: “é uma alegria muito grande porque nós conseguimos hoje reunir aqui na Associação, na Casa dos Engenheiros e Arquitetos, um número grande de profissionais da área. Além disso, realizar essa integração entre os profissionais e o público presente é muito rico”.

Depois da AEASC a Mostra, por ter uma proposta itinerante, foi levada para o Passeio São Carlos, São Carlos Clube, Estação Cultura, Sesi e Hospital Universitário. ■



### 2ª MOSTRA DE ARQUITETURA DA AEASC

Esta ação é coordenada pelos arquitetos da AEASC, com organização da Criativa Marcas e Eventos e permite que a população tenha contato com trabalhos de profissionais da cidade, e também de estudantes dos cursos de arquitetura das universidades Unicep, USP e Uniara. Para que esse evento possa alcançar a visibilidade que merece é fundamental o apoio de empresas como RN Esquadrias, H<sub>2</sub>O

Peronti, Yara Santucci, André Delfino Jr., Gerson Carbonero, Eduardo Souza Lima, Alexandre Faccin, Leopoldo Caruso Friedmann, Selma Akamatu, Elias Flor de Oliveira, Ricardo Henrique Brito, Ana Cristina Milhor, Bruna Moraes/ Rosane Bachmann, Flávio Fernandes.

“Um evento como esse possibilita até um repensar sobre a importância de nosso patrimônio”, finaliza Helena

Existem coisas na vida que são boas, mas juntas são **MELHORES** ainda.

### PERFIS EM AÇO GALVANIZADO



A **ARTE TÉCNICA** coloca a sustentabilidade no telhado, com inúmeras vantagens: Não empena ou racha e nem propaga chamas, é imune a cupins, fungos, mofo e bolores, vida útil prolongada, necessita de menos mão de obra, tem menos desperdício e resíduos na obra e **VALORIZA SEU IMÓVEL**.



### TELHAS ONDULADAS, TRAPEZOIDAL E TERMOCÚSTICAS

A **SANCALHAS** tem a telha certa para coberturas e laterais de sua obra. Como também bobinas e condutores em aço galvanizado e galvalume.



PORTÕES E PERFIS EM AÇO GALVANIZADO



Rua Manoel Antônio Carlos V. Sigaud, 92 - Pq São José  
CEP: 13509-680 | São Carlos - SP  
Fones: 16 3368.6254  
comercial@artetechnica.com.br  
www.artetechnica.com.br



Rua José Manoel, 110 - Parque São José  
CEP: 13509-631 | São Carlos - SP  
Fones: 16 3368-3790 | 16 3368-3105  
vendas@sancalhas.com.br  
www.sancalhas.com.br



FAÇA AS CONTAS

**100%**  
DE ECONOMIA  
EM MADEIRAS E MASSA  
DE ASSENTAMENTO

AMBIENTALMENTE  
**CORRETO**

NÃO UTILIZA  
LENHA NA SUA  
FABRICAÇÃO

**50%**  
DE ECONOMIA  
DE FERRO

MELHOR ISOLAMENTO  
TÉRMICO  
ACÚSTICO

ECONOMIA  
EM ACABAMENTO

MENOS UMIDADE

**30%**  
MAIS RÁPIDO

(16) 3419 4449  
(16) 9 9366 3390

MARINO PELLEGRINI, 80  
JD. SÃO PAULO

saocarlostijolos@outlook.com



**São Carlos**  
Tijolos Ecológicos

**VESTIBULAR UNICEP**

2º SEMESTRE  
2016

AGENDE SUA PROVA  
INSCREVA-SE E ESCOLHA UMA DATA

UNICEP.EDU.BR

43 ANOS  
DE TRADIÇÃO  
E QUALIDADE  
QUE FAZ A  
DIFERENÇA.





# MUTUA

GECOM/2016



Se as coisas boas da vida são pequenas, aqui está uma grande.



A **Mútua** oferece benefícios reembolsáveis para o profissional da área tecnológica e dependentes com juros a partir de **0,3% ao mês\***.

\*mais INPC médio dos últimos 12 meses.

## Associe-se!

Seja Sócio Contribuinte e tenha, ainda, plano de saúde, previdência complementar e descontos nas melhores marcas.



IMOBILIÁRIO

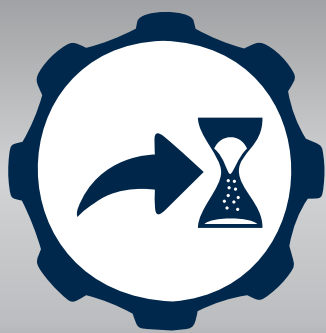

APORTE PREV



PROPRIEDADE INTELECTUAL



INOVAÇÃO



ENERGIA RENOVÁVEL



ASSISTENCIAL EXPRESS



@comunicaMutua



/Mútua de Assistência



## MUTUA-SP

CAIXA DE ASSISTÊNCIA DOS PROFISSIONAIS DO CREA

[www.mutua-sp.com.br](http://www.mutua-sp.com.br)

(11) 3257-3750 | (11) 3258-3464

**PARABÉNS AOS ASSOCIADOS**

Agosto

5	Marcelo Corsi	1949
6	Edno Aparecido Messias de Miranda	1953
7	Admeir Zanota	1959
8	Regina Celia Segnini Mori	1954
11	João Francisco Alves Silveira	1946
15	Henrique Hildebrand Jr	1951
16	Eduardo Tadeu Rantin	1957
16	Marco Antonio Alvares Balsalobre	1967
17	Bernardo Arantes do Nascimento Teixeira	1959
17	Ricardo Yassushi Inamasu	1959
18	Edson Ferreira de Paula	1960
21	Patricia Menezes Santos	1970
23	Antonio Bianco	1953
24	Francisco Rodrigues Andriolo	1945
25	Dawilson Lucatto	1949
26	Marco Antonio Nagliati	1954
28	Douglas Barreto	1958
29	Renato Silva Nicoletti	1997
31	Vanderlei Belmiro Svezut	1938

# Inscrições abertas para a Especialização em Paisagem e Paisagismo da UNICEP

**Aulas aos sábados, quinzenalmente das 8h às 18h, início dia 01 de outubro**

A Pós-Graduação da UNICEP está com matrículas abertas para a Especialização em Paisagem e Paisagismo, com início no dia 1º de outubro de 2016. As aulas serão aos sábados, das 8h às 18h, com carga horária de 450 horas.

O curso pretende aprofundar os conhecimentos dos profissionais para atuarem nas diversas escalas do projeto para os espaços abertos que integram as cidades, a partir da perspectiva do paisagismo e a sustentabilidade das áreas urbanas. Pretende-se também, estudar os aspectos conceituais de projeto, de produção e de apropriação social da paisagem construída e natural; investigar as bases biofísicas e construídas que condicionam e permitem a sustentação das paisagens e contribuem para o bom desempenho dos espaços construídos; incentivar o aluno a utilizar requisitos de desempenho ambiental aplicando metodologias, instrumentos e estratégias projetuais nas diferentes escalas do paisagismo.

O curso é destinado à Arquitetos e Urbanistas, Engenheiros Agrônomos, Engenheiros Florestais, Engenheiros Ambientais e Cíveis, Designers,

Biólogos, Geógrafos e outros profissionais graduados interessados na abordagem teórica e aplicabilidade prática das questões relativas à paisagem urbana, à arquitetura da paisagem, ao meio ambiente, ao design e ao paisagismo.

O curso conta com a coordenação

da Prof.<sup>a</sup> Cintia Gomes, Arquiteta e Urbanista graduada pela Universidade de São Paulo (1998). Tem experiência na área de construção civil e paisagismo. Mestre em Ciência, Tecnologia e Sociedade pela UFSCar (2011), foca sua pesquisa em sustentabilidade ambiental. ■



Seja mais #POSUNICEP

## ESPECIALIZAÇÃO EM PAISAGEM E PAISAGISMO

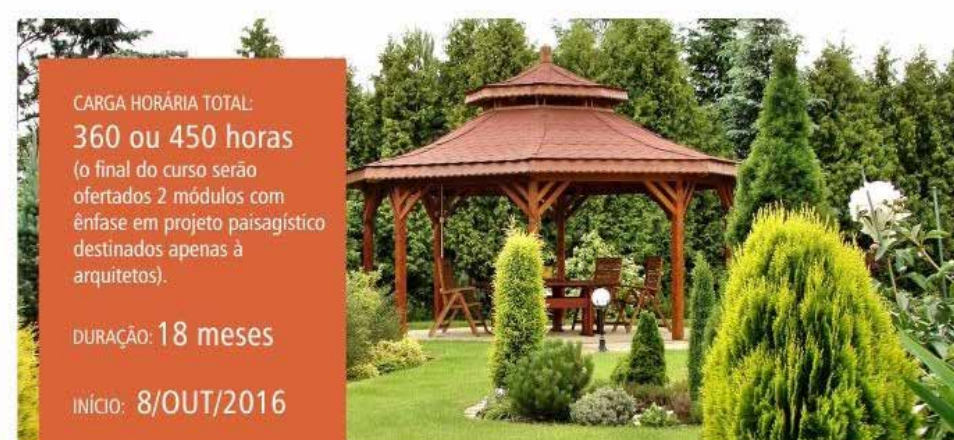

CARGA HORÁRIA TOTAL:  
**360 ou 450 horas**  
(o final do curso serão ofertados 2 módulos com ênfase em projeto paisagístico destinados apenas à arquitetos).

DURAÇÃO: 18 meses

INÍCIO: 8/OUT/2016

INVESTIMENTO:  
21 ou 24 X de R\$435,00

MODALIDADE:  
Presencial  
aos sábados quinzenalmente das 8h às 18h.

Mais informações:  
☎ 3362-2111  
www.unicep.edu.br



TRADIÇÃO E QUALIDADE QUE FAZ A DIFERENÇA

**Associação dos Engenheiros, Arquitetos e Agrônomos de São Carlos**

e-mail: [aeasc@aeasc.net](mailto:aeasc@aeasc.net)

**Telefones:**  
(16) 3368-1020 (NET)

Endereço: Rua Sorbone, nº 400 – Centreville São Carlos – SP – CEP:13560-760, São Carlos-SP

[www.facebook.com/AEASC](http://www.facebook.com/AEASC)



## Divirta-se



### Quebra-cabeça

#### Desafio dos gatos da Sra. Beth

- Vejo que você tem um gato
- diz a Sra. Joana à Sra. Beth. O rabinho branco dele é muito bonitinho! Quantos gatos você tem?
- Não muitos
- diz a Sra. Beth.
- A Sra. Ana, minha vizinha, tem 20, muito mais que eu.
- Você ainda não me disse quantos gatos tem!
- Bem... vou colocar a coisa da seguinte maneira: se você escolher 2 dos meus gatos ao acaso, a probabilidade de que ambos tenham rabo branco é de exatamente 50%.
- Isso não me diz quantos gatos você tem!
- Diz sim.

**As perguntas são: Quantos gatos tem a Sra. Beth? E, quantos deles têm o rabo branco?**

#### Resposta do mês de Junho:

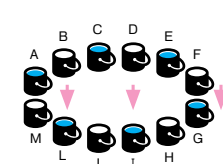

Para que se mova apenas três baldes, basta pegar três deles cheios de água, e derramar seu conteúdo em baldes vazios, como na imagem, de modo que eles fiquem alternados.



### Piadas



- P:** Em um local onde só tinham pizzas, as de aliche foram expulsas pelas pizzas de ervilha. Qual é o nome do filme ?  
**R: Aliche no país das más ervilhas**
- P:** O Ladrão Foi a Igreja e roubou o Sino, depois colocou o sino no forno e assou. Qual é o Nome do Filme?  
**R: O Assa-sino**
- P:** Um cara roubou dois copos na

- sua casa, qual é o nome do filme?  
**R: Robo cop 2**
- P:** Um chinês comia gatos e cachorros, Qual o nome do filme?  
**R: Como cães e gatos**
- P:** Um médico inventou um remédio que cura dores de cabeça antes delas acontecerem. Qual é o nome do filme ?  
**R: O extermina-a-dor do futuro**

- P:** Um cara comeu um quilo de alho e depois escovou os dentes. Qual é o nome do filme ?  
**R: Mudança de hálito**
- P:** Um casal foi ao cinema com uma caixa de camisinhas. Qual é o nome do filme ?  
**R: Evita**
- P:** O Cascão está perdido em uma floresta. Qual é o filme?  
**R: O imundo perdido**

		5	3					
8								2
	7			1		5		
4					5	3		
	1			7				6
		3	2					8
	6		5					9
		4						3
					9	7		

Sudoku

Esse é considerado o sudoku mais difícil do mundo (BOA SORTE!)  
[https://www.portalcab.com/joguinhas/sudoku\\_mais\\_dificil\\_do\\_mundo.php](https://www.portalcab.com/joguinhas/sudoku_mais_dificil_do_mundo.php)

**MERCIL**  
Elétrica

**COMÉRCIO DE MATERIAIS ELÉTRICOS RESIDENCIAL INDUSTRIAL AUTOMAÇÃO**

16 3415.0262 | 3116.4192 | 99791.3717  
comercial@mercileletrica.com.br  
www.mercileletrica.com.br

Rua Major Manoel Antonio de Mattos, 1013  
Jd. Ricetti - CEP 13560.831 - São Carlos/SP



# Espaço CREA

Fonte: <http://ssra.com.br/2016/05/12/art-voce-sabe-por-que-ela-e-importante-para-sua-obra/>

## ART: você sabe por que ela é importante para sua obra?

**Contrate um profissional de engenharia. Exija a ART.**

A ART (Anotação de Responsabilidade Técnica), é um documento imprescindível para a fiscalização das atividades técnico-profissionais, onde o profissional registra todas as atividades descritas no contrato de prestação de serviços, inclusive o que foi acordado verbalmente.

Segundo o CONFEA, Conselho Federal de Engenharia, Arquitetura e Agronomia, ART é todo contrato assinado, verbal ou por escrito, para prestação de serviço em algumas

destas áreas.

Este documento foi instituído em 1977 e descreve os direitos e obrigações entre contratantes e contratados, determinando a responsabilidade profissional em caso de defeitos ou erros técnicos. Em suma: o trabalhador responderá judicialmente por falhas ou defeitos.

### ■ E qual a sua importância?

A ART é importante porque formaliza contratos realizados verbalmente, além de garantir direitos autorais do documento por parte de quem o elaborou.

Assegura remuneração, pois é um comprovante da prestação de serviços.

Este documento tem grande importância por definir os limites de responsabilidade, ou seja, o profissional responderá apenas pelas tarefas que executou e foram descritas na ART.

### ■ Quando a ART é válida?

Porém, para que a Anotação de

Responsabilidade Técnica tenha validade, o documento necessariamente deve ser cadastrado no CREA e quitado. Precisam constar as assinaturas originais do contratante e do contratado, além de estar livre de irregularidades no que se refere às atribuições anotadas.

### ■ Como preencher a ART?

A Anotação de Responsabilidade Técnica pode ser preenchida online, e seu registro deve ser feito antes do início do trabalho.

Caso haja mudanças no documento inicial, devem ser feitas Anotações complementares. Isto acontece quando:

for realizada alteração contratual; houver necessidade de detalhar especificações técnicas, desde que elas não impliquem em modificações de caracterização do objeto ou da atividade técnica contratada. Se o caso acima for afirmativo, ou quando a correção de erros de preenchimento da ART anterior for necessária, pode

ser criada uma Anotação de substituição.

### ■ É obrigatório fazer o documento?

A ART deve ser feita em todos os trabalhos de Engenharia, Arquitetura ou Agricultura. Isto inclui avaliação, laudo, projeto, instalações ou obras, sendo garantia nos casos de imprudência, negligência ou imperícia.

A Anotação de Responsabilidade Técnica é a garantia de que o trabalhador contratado responderá por seus atos.

É um documento obrigatório, sem ele o trabalho será irregular, necessitando de um responsável técnico.

É mais econômico e seguro exigir a ART em todas as suas instalações.

Sempre exija um profissional registrado no CREA, devidamente habilitado com sua Anotação. ■

■ ■ ■

Fonte: <http://www.creasp.org.br/noticia/institucional/2016/08/12/vem-ai-o-vii-encontro-estadual-crea-sp-jovem/2183>

## Vem aí o VII Encontro Estadual Crea-SP Jovem

**Evento acontece no dia 17 de setembro e inscrições estão abertas**

No dia 17 de setembro próximo o Crea-SP realizará em seu Centro Técnico Cultural (Sede Angélica) mais uma edição do Encontro Estadual Crea-SP Jovem. O evento, em sua sétima edição, acontece das 8:30 às 17:00 e visa incentivar ações que gerem troca de experiências entre estudantes e profissionais da área tecnológica. O tema deste ano é "O Mercado de Trabalho e os Desafios dos Futuros Profissionais". As inscrições

para os interessados estão abertas (veja abaixo link para inscrições) e a programação será divulgada nas próximas semanas.

A Comissão Permanente Crea Jovem, que coordena o encontro, promove palestras e workshops e organiza grupos de discussão com a participação de alunos de todo o Estado. Ao aderir às ações do Crea-SP Jovem, o estudante pode inteirar-se da legislação vigente e do Código de

Ética Profissional, além de se familiarizar com outras informações do Sistema Confea/Crea. Por meio do Crea Jovem o futuro profissional tem à sua disposição dados básicos de mais de 60 mil empresas registradas no Conselho, o que pode gerar boas oportunidades de estágio e emprego.

Com a participação de estudantes e jovens profissionais no Crea Jovem o Conselho espera formar lideranças conscientes da legislação e dos seus deveres e obrigações para um exercício ético das profissões da área tecnológica. O objetivo primordial da Comissão é traçar com esse público novas diretrizes de valorização das nossas profissões do Sistema.

Para fazer sua inscrição, acesse: [www.creasp.org.br](http://www.creasp.org.br) ■



Fonte: <http://www.caubr.gov.br/?p=57973>

■ ■ ■

## RRT Múltiplo Mensal terá novas regras a partir de 1º de setembro

A partir do dia 1º de setembro, o RRT Múltiplo Mensal terá novas regras. Esse tipo de RRT serve para que os arquitetos e urbanistas possam registrar em um único documento atividades especiais como vistoria, perícia, avaliação, laudo técnico, parecer técnico, auditoria, arbitragem e mensuração, entre outras

– desde que seja uma única atividade, realizada dentro de um mesmo mês.

Com as novas regras, definidas pela Resolução CAU/BR Nº 91, os arquitetos e urbanistas poderão continuar utilizando o RRT Múltiplo Mensal, mas o documento deverá ser emitido obrigatoriamente até o último dia do mês de realização da atividade (o pagamento pode ser feito até cinco dias úteis depois da emissão). Caso o RRT não seja elaborado ou o pagamento não seja realizado, as atividades devem ser registradas como RRT Extemporâneo, ou seja, fora do prazo e sujeito a multa de três vezes o valor do registro.

Outra mudança é que, depois de pago o RRT, o profissional não poderá mais retificar as datas de realização das atividades. Outras informações, como inclusão de mais contratos, poderão ser alteradas normalmente por meio do RRT Retificador.

A partir do momento em que as novas regras entrarem em vigor, o sistema irá exibir uma mensagem ao usuário para informar eventuais erros de preenchimento.

Os profissionais com especialização em Engenharia de Segurança do Trabalho também podem fazer o RRT Múltiplo Mensal para determinadas

atividades, como relatórios para fins judiciais e laudos de inspeção sobre atividades insalubres. ■

Para saber mais, acesse o Guia do RRT neste link: [http://www.caubr.gov.br/wp-content/uploads/2015/06/FOLDER-Guia\\_RRT\\_2015-web.pdf](http://www.caubr.gov.br/wp-content/uploads/2015/06/FOLDER-Guia_RRT_2015-web.pdf).

Em caso de dúvidas, ligue para 0800-883-0113 ou envie e-mail para [atendimento@caubr.gov.br](mailto:atendimento@caubr.gov.br).



## ■ Benefícios Reembolsáveis\*



Apoio Flex



Educação



Empreendedorismo



Ajuda Mútua



Agropecuário



Férias Mais



Equipa Bem



Construa Já



Imobiliário



Propriedade Intelectual



Inovação



Veículos



Garante Saúde



Energia Renovável



Família Maior



Assistencial Express



Aporte Prev

juros a partir de  
**0,3% a.m.**

+INPC médio  
dos últimos 12 meses.

\*Disponível apenas para  
Sócio Contribuinte  
e dependentes.

Entre em contato com a Mútua-SP  
e tenha todas as informações  
para se tornar Sócio Contribuinte.

Sistema

**CONFEA** Conselho Federal de Engenharia e Agronomia



**CREA** Conselhos Regionais de Engenharia e Agronomia



**MUTUA-SP**  
CAIXA DE ASSISTÊNCIA DOS PROFISSIONAIS DO CREA

Rua Nestor Pestana, nº 87- Sobreloja- Consolação- São Paulo-SP  
Telefone: 0800 770 5558 / (11) 3257-3750 - www.mutua-sp.com.br | mutua-sp@mutua.com.br  
Facebook: /MutuadeAssistencia | Twitter: @comunicaMutua

## ■ Previdência Complementar



É o plano fechado de previdência complementar exclusivo aos mutualistas e dependentes. Cada participante possui uma conta segregada do patrimônio dos outros participantes, da Mútua e da BB Previdência. **Seja participante!**

**TecnoPrev**

Administrado por

**BB PREVIDÊNCIA**

## ■ Convênios

O associado da Mútua ganha descontos em diversos estabelecimentos como hotéis, cursos, clínicas de estética e muitos outros, além de descontos nas melhores marcas do e-commerce brasileiro. **Aproveite!**

Convênios

## ■ Plano de Saúde

Planos de saúde com cobertura nacional com livre escolha, rede médica completa e todas as coberturas previstas pela Agência Nacional de Saúde Suplementar (ANS), além de procedimentos adicionais.



**Qualicorp**

## ■ Benefícios Sociais

- Pecuniário
- Pecúlio
- Auxílio funeral

